DEUTSCH-PALÄSTINENSISCHE GESELLSCHAFT
الجمعية الألمانية الفلسطينية

Zahlen und Fakten

04
Stand 2013

Israelische Besatzung

Wussten Sie schon,...

... dass Israel seinem Militär den Status einer Militärregierung zur Kontrolle und Verwaltung der besetzten Gebiete in Palästina (Zone B und C) eingeräumt hat?

... dass Israel die Zone C bereits als eigenes Territorium betrachtet?

... dass die israelische Militärregierung keinerlei parlamentarischer Kontrolle unterliegt und autonom schriftliche oder mündliche Verordnungen erlassen kann?

... dass die israelische Besatzungsarmee ihre Vorgehensweise gegen die palästinensische Zivilbevölkerung immer mit dem Argument der Sicherheit rechtfertigt?

... dass die israelische Militärregierung bis jetzt mit über 2000 Verordnungen das palästinensische Zivilleben kontrolliert, beherrscht und beeinträchtigt?

... dass die israelische Militärregierung palästinensisches Land beschlagnahmen, Wohnhäuser und landwirtschaftliche Flächen zerstören kann?

... dass die israelische Militärregierung Verhaftungen, Kollektivstrafen und Straßenblockaden zu jeder Zeit und überall in Palästina verhängen darf?

... dass die israelische Militärregierung auf Anweisung der israelischen Regierung palästinensische Ortschaften zerstört und deren Bewohner zu Obdachlosen macht?

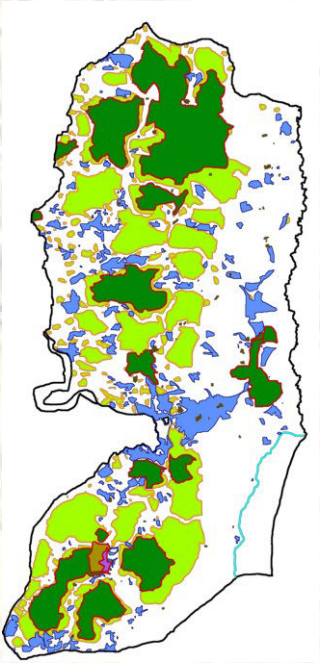

Besetztes Palästina:
Einteilung nach den Verträgen von Oslo

Zone A	3%	palästinensische Verwaltung
Zone B	24%	palästinensisch - israelische Verwaltung
Zone C	73%	israelische Verwaltung
		bereits gebaute jüdische Kolonien

V.i.S.d.P.: Deutsch-Palästinensische Gesellschaft e.V. – zusammengestellt von Nazih Musharbash
Postfach 150426-10666 Berlin - Spendenkonto: 100 33 92 10 Sparda Bank West – BLZ 370 605 90

... dass die israelische Armee über sämtliche Ressourcen im besetzten Palästina verfügt und Palästinensern die Teilhabe daran versagt?

... dass Israel die Rückkehr von palästinensischen Flüchtlingen generell ablehnt?

... dass Israel sogar Palästinensern aus dem besetzten Palästina, die sich vorübergehend zum Studium oder zu Besuch im Ausland aufhalten, häufig die Rückkehr erschwert oder sogar untersagt?

... dass die israelische Besatzungsmacht den völkerrechtswidrigen Bau von jüdischen Kolonien auf palästinensischem Grund und Boden trotz der Proteste vieler Staaten fortsetzt?

... dass die israelische Besatzungsmacht die im Völkerrecht geächtete gezielte Tötung von palästinensischen Politikern und Intellektuellen praktiziert?

... dass die israelische Besatzungsmacht alle Kennzeichen einer Apartheid gemäß der UN-Definition durch nachweisbare Diskriminierung, vollendete Isolierung und unterschiedliche Rechtssysteme erfüllt?

... dass die israelische Besatzungsmacht die palästinensischen Gebiete durch Landraub, Straßensystem, Abriegelung, Mauerbau und jüdische Siedlungen in Enklaven zerstückelt?

... dass die israelische Besatzungsmacht Palästinensern keine Genehmigungen zum Bau oder zur Erweiterung von Häusern oder zum Bohren von Zisternen und Brunnen oder gar zum Verlegen von Wasserleitungen erteilt?

Die israelische Armee ist in der Lage jedes Haus im besetzten Palästina innerhalb von nur sieben Minuten zu erreichen. Sie kann die Häuser erstürmen, Bewohner verhören und verhaften.

... dass die israelische Besatzung das palästinensische Zivilleben in Bildung, Gesundheit und Wirtschaft beeinträchtigt und teilweise lahm legt?

... dass die israelische Armee Palästinensern zum Beispiel den Besuch des Toten Meers untersagt?

Treten Sie ein für die Rechte der Palästinenserinnen und Palästinenser.
Werden Sie Mitglied in der Deutsch-Palästinensischen Gesellschaft.

V.i.S.d.P.: Deutsch-Palästinensische Gesellschaft e.V. – zusammengestellt von Nazih Musharbash
Postfach 150426-10666 Berlin - Spendenkonto: 100 33 92 10 Sparda Bank West – BLZ 370 605 90